カタログギフトB　5,500円(税込)

ギフト一覧　9種

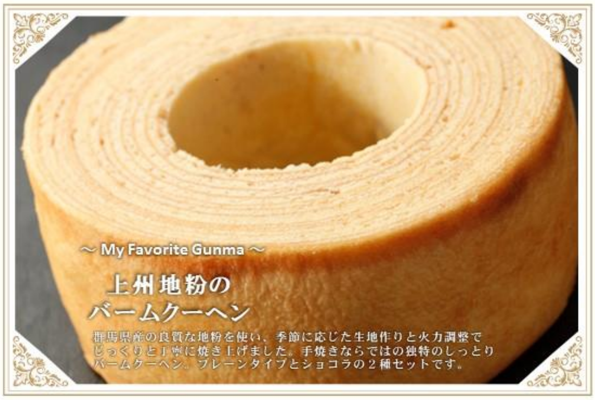
～ My Favorite Gunma ～

上州地粉の
バームクーヘン

群馬県産の良質な地粉を使い、季節に応じた生地作りと火力調整で
じっくりと丁寧に焼き上げました。手焼きならではの独特のしっとり
バームクーヘン。プレーンタイプとショコラの２種セットです。

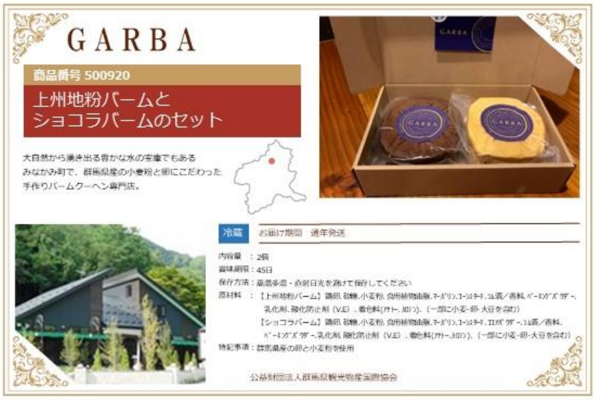
GARBA

商品番号 500920

上州地粉バームと
ショコラバームのセット

大自然から湧き出る豊かな水の宝庫でもある
みなかみ町で、群馬県産の小麦粉と卵にこだわった
手作りバームクーヘン専門店。

冷蔵　お届け期間　通年発送

内容量　：2個
賞味期限：45日
保存方法：高温多湿・直射日光を避けて保存してください
原材料　：【上州地粉バーム】鶏卵、砂糖、小麦粉、食用植物油脂、ﾏｰｶﾞﾘﾝ、ｺｰﾝｽﾀｰﾁ、ﾗﾑ酒／香料、ﾍﾞｰｷﾝｸﾞﾊﾟｳﾀﾞｰ、乳化剤、酸化防止剤（V.E）、着色料(ｱﾅﾄｰ、ｶﾛﾃﾝ)、（一部に小麦・卵・大豆を含む）
【ショコラバーム】鶏卵、砂糖、小麦粉、食用植物油脂、ﾏｰｶﾞﾘﾝ、ｺｰﾝｽﾀｰﾁ、ｺｺｱﾊﾟｳﾀﾞｰ、ﾗﾑ酒／香料、ﾍﾞｰｷﾝｸﾞﾊﾟｳﾀﾞｰ、乳化剤、酸化防止剤（V.E）、着色料(ｱﾅﾄｰ、ｶﾛﾃﾝ)、（一部に小麦・卵・大豆を含む）
特記事項：群馬県産の卵と小麦粉を使用

公益財団法人群馬県観光物産国際協会

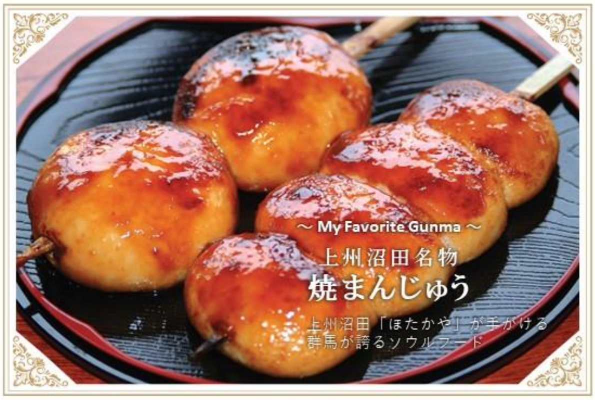
～ My Favorite Gunma ～

上州沼田名物
焼まんじゅう

上州沼田「ほたかや」が手がける
群馬が誇るソウルフード

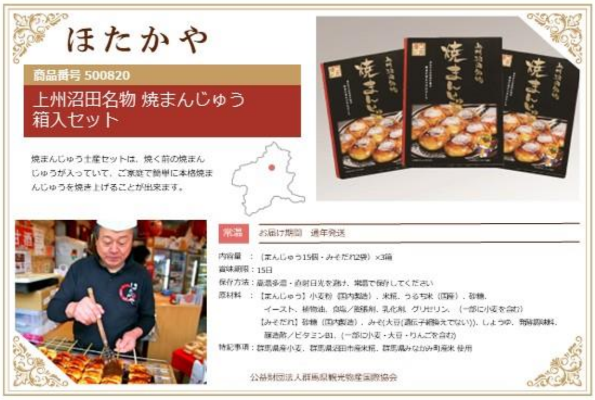
ほたかや

商品番号 500820

上州沼田名物 焼まんじゅう
箱入セット

焼まんじゅう土産セットは、焼く前の焼まん
じゅうが入っていて、ご家庭で簡単に本格焼ま
んじゅうを焼き上げることが出来ます。

常温　お届け期間　通年発送

内容量　：（まんじゅう15個・みそだれ2袋）×3箱
賞味期限：15日
保存方法：高温多湿・直射日光を避け、常温で保存してください
原材料　：【まんじゅう】小麦粉（国内製造）、米糀、うるち米（国産）、砂糖、イースト、植物油、食塩／膨脹剤、乳化剤、グリセリン、（一部に小麦を含む）
【みそだれ】砂糖（国内製造）、みそ(大豆(遺伝子組換えでない))、しょうゆ、発酵調味料、醸造酢／ビタミンB1、(一部に小麦・大豆・りんごを含む)
特記事項：群馬県産小麦、群馬県沼田市産米糀、群馬県みなかみ町産米 使用

公益財団法人群馬県観光物産国際協会

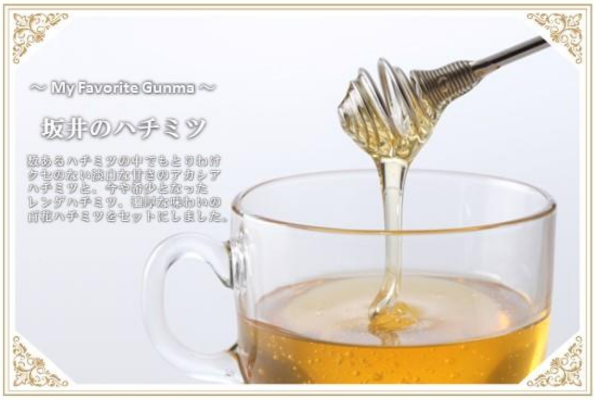
～ My Favorite Gunma ～

坂井のハチミツ

数あるハチミツの中でもとりわけ
クセのない淡白な甘さのアカシア
ハチミツと、今や希少となった
レンゲハチミツ、濃厚な味わいの
百花ハチミツをセットにしました。

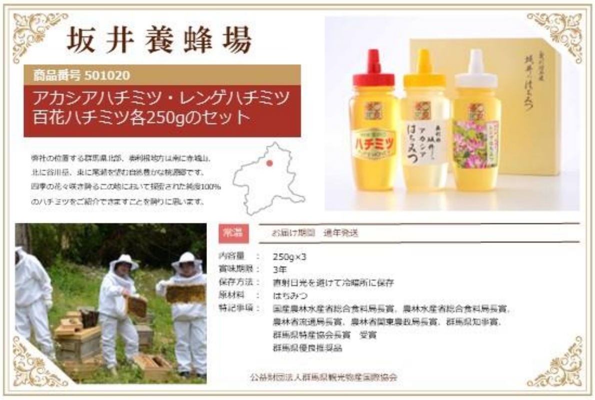
坂井養蜂場

商品番号 501020

アカシアハチミツ・レンゲハチミツ
百花ハチミツ各250gのセット

弊社の位置する群馬県北部、利根地方は南に赤城山、
北に谷川岳、東に尾瀬を望む自然豊かな桃源郷です。
四季の花々咲き誇るこの地において採取された純度100%
のハチミツをご紹介できますことを誇りに思います。

常温　お届け期間　通年発送

内容量　：　250g×3
賞味期限：　3年
保存方法：　直射日光を避けて冷暗所に保存
原材料　：　はちみつ
特記事項：　国産農林水産省総合食料局長賞、農林水産省総合食料局長賞、
農林省流通局長賞、農林省関東農政局長賞、群馬県知事賞、
群馬県特産協会長賞　受賞
群馬県優良推奨品

公益財団法人群馬県観光物産国際協会

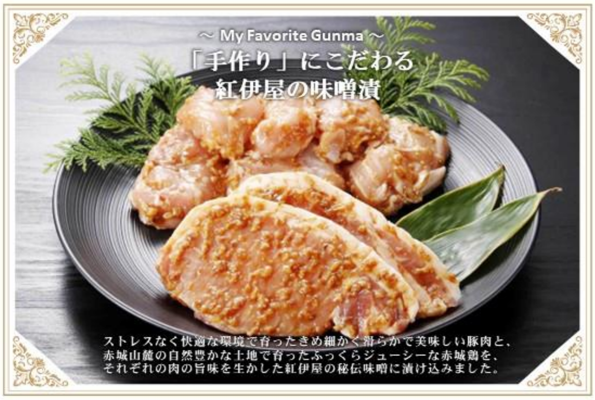
～ My Favorite Gunma ～

「手作り」にこだわる
紅伊屋の味噌漬

ストレスなく快適な環境で育ったきめ細かく滑らかで美味しい豚肉と、
赤城山麓の自然豊かな土地で育ったふっくらジューシーな赤城鶏を、
それぞれの肉の旨味を生かした紅伊屋の秘伝味噌に漬け込みました。

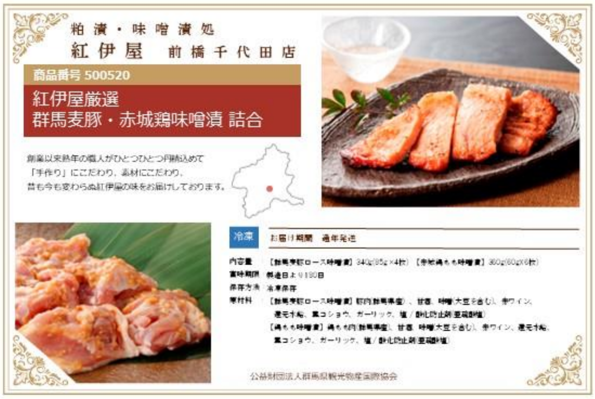
粕漬・味噌漬処
紅伊屋　前橋千代田店

商品番号 500520

紅伊屋厳選
群馬麦豚・赤城鶏味噌漬 詰合

創業以来熟年の職人がひとつひとつ丹精込めて
「手作り」にこだわり、素材にこだわり、
昔も今も変わらぬ紅伊屋の味をお届けしております。

冷凍　お届け期間　通年発送

内容量　【群馬麦豚ロース味噌漬】340g(85g×4枚)　【赤城鶏もも味噌漬】360g(60g×6枚)
賞味期限　製造日より180日
保存方法　冷凍保存
原材料　【群馬麦豚ロース味噌漬】豚肉(群馬県産)、甘酒、味噌(大豆を含む)、赤ワイン、還元水飴、黒コショウ、ガーリック、塩／酸化防止剤(亜硫酸塩)
【鶏もも味噌漬】鶏もも肉(群馬県産)、甘酒、味噌(大豆を含む)、赤ワイン、還元水飴、黒コショウ、ガーリック、塩／酸化防止剤(亜硫酸塩)

公益財団法人群馬県観光物産国際協会

～ My Favorite Gunma ～

ぐんまのお漬物 ぐんまちゃんセット

ぐんまで収穫された大根、胡瓜、山うどを使った少し甘めなみそ漬け。ぐんまの玉ねぎのたまり漬け。甘く佃煮風に仕上げた生姜としいたけのセットです。

榎田醸造

商品番号 500220

ぐんまのお漬物 ぐんまちゃんセット

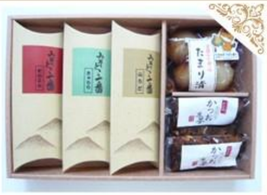

店舗ではみそ漬け、たまり漬けを主にいろいろな野菜のお漬物、また地酒やお味噌なども販売いたしております。
店舗は水曜日が定休日で営業時間は9:00～19:00です。

常温　お届け期間　通年発送

内容量 ： みそ漬大根(国産)240g、みそ漬胡瓜(国産)240g、みそ漬山うど(国産)180g、
たまり漬玉ねぎ(国産)240g、しいたけ入りかつお生姜(国産)180g×2
賞味期限 ： 180日
保存方法 ： 直射日光、高温多湿を避けて保存し開封後は冷蔵庫でお早目にお召し上がりください。
原材料 ： 【みそ漬大根(国産)、みそ漬胡瓜(国産)、みそ漬山うど(国産)】漬け原材料[植物たんぱく加水分解物、醤油、味噌、果糖ぶどう糖液糖、食酢、醸造酢]/甘味料(ソルビット,ステビア)、調味料(アミノ酸等)、酸味料、酒精、唐辛子抽出物 (一部に小麦・大豆を含む)
【たまり漬玉ねぎ(国産)】漬け原材料[醤油、植物たんぱく加水分解物、果糖ぶどう糖液糖、食酢、食塩]/調味料(アミノ酸等)、甘味料(ソルビット,ステビア)、酸味料、酒精、唐辛子抽出物 (一部に小麦・大豆を含む)
【しいたけ入りかつお生姜】生姜、しいたけ、鰹節、漬け原材料[糖類(果糖ぶどう糖液糖、砂糖)、醤油、植物たんぱく加水分解物]/調味料(アミノ酸等)、着色料(カラメル)、酸味料 (一部に小麦を含む)

公益財団法人群馬県観光物産国際協会

～ My Favorite Gunma ～

くず湯 まゆこもり

富岡産シルク入り「まゆ」型のくず湯。
熱湯を注ぐと絹のように溶け出し、
なめらかで素朴ながらも深みのある味わいが
じんわりと体に染み入ります。

まゆ菓優　田島屋

商品番号 500720

くず湯　まゆこもり 富岡産シルク　千代箱入り

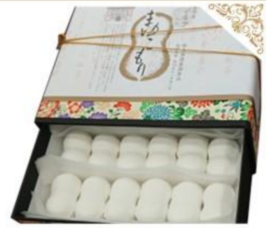

富岡市のまゆから抽出されたシルクタンパク液入りで、
絹のようななめらかな食感の「シルク入り　まゆこもり」。
限定千代箱入りで、群馬らしい贈り物にも最適です。

常温　お届け期間　通年発送

内容量　44個入り
賞味期限　180日
保存方法　高温多湿を避けてください
原材料　澱粉(国内製造)、砂糖、本葛、シルクタンパク水溶液(富岡市)

公益財団法人群馬県観光物産国際協会

～ My Favorite Gunma ～

豚ロース肉の味噌漬け・塩糀漬け

群馬県産豚ロース肉に自家製の米味噌とにんにくを使用した味噌漬けと、自家製の塩糀・甘糀をブレンドした特製ダレで漬けた塩糀漬け各3枚入りのセット。

特定非営利活動法人 麦わら屋

商品番号 500420

豚ロース肉の味噌漬け・塩糀漬け 各3枚入りセット

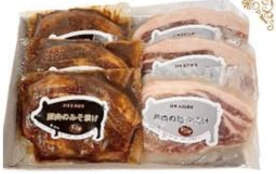

障害福祉サービス事業所として、障害のある方々と共に1つ1つ丁寧に作り上げました。
自家製の米味噌・塩糀・甘糀を使用し、肉は軟らかく、優しい味でコクがあるのが特徴です

冷凍　お届け期間　通年発送

内容量 ： 各100ｇ×3枚（6枚入り）
賞味期限 ： 180日
保存方法 ： 冷凍(-18℃以下)
原材料 ： 【味噌漬け】豚ロース肉(群馬県産)、米味噌、甘糀、しょうが、にんにく
【塩糀漬け】豚ロース肉(群馬県産)、米麹、食塩
特記事項 ： 群馬県優良県産品推奨

公益財団法人群馬県観光物産国際協会

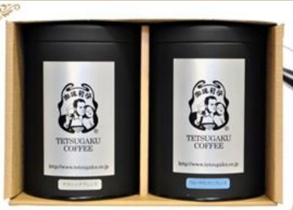

～ My Favorite Gunma ～

ブルマンブレンドの 保存缶入珈琲ギフト

珈琲を楽しんだ後も密封缶として使える便利な珈琲ギフト。
【クラシックブレンド】
　重量感のある飲み応えと、後を引く芳醇な味わい。
【ブルーマウンテンブレンド】
　コーヒーの美味しさの要素が詰まった贅沢な一品。

珈琲哲學

商品番号 500320

ブルマンブレンドと哲學ブレンドの 保存缶入珈琲セット

日々の忙しさで自分を見失うとき、
だんだん感覚が麻痺しがちです。
そんなとき少し気持ちを切り替えることが
出来る場所が「珈琲哲學」。

常温　お届け期間　通年発送

内容量　:200g×2(中挽き)
賞味期限　:365日
保存方法　:高温多湿・直射日光を避けて保存してください
原材料　:コーヒー豆
特記事項　:コーヒーメーカーでも楽しめるよう、コーヒー豆は「中挽き」にしてお届けいたします。

公益財団法人群馬県観光物産国際協会

～ My Favorite Gunma ～

小野養蜂場 こだわりのはちみつ

自然豊かな群馬県内を、南から尾瀬のふもとまで移動し採集したはちみつです。
「本物の味と品質を皆様へ」を信条に、朝一番搾りのはちみつを一本一本手作業にて瓶詰めしています。
はちみつ本来の甘さと香りをお楽しみください。

小野養蜂場 花みつばち館

商品番号 500620

高級アカシヤはちみつ

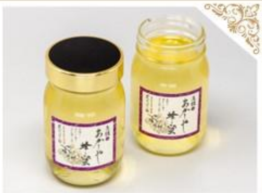

限定した蜂場で採集したはちみつを、
糖度・透明度・風味でさらに厳選した
高級品です。
透明感のある甘さと香りをご堪能ください。

常温　お届け期間　通年発送

内容量 ： 600g
賞味期限 ： 製造日より25ヶ月
保存方法 ： 直射日光を避け、常温で保存してください
原材料 ： 国産はちみつ
特記事項 ： 農林水産大臣賞、群馬県知事賞 受賞

公益財団法人群馬県観光物産国際協会